

# 9 Poptávky / Žádanky

Modul se zařazuje v logistickém toku před vystavené objednávky dodavatelům. Na základě poptávek lze pak automaticky pořizovat objednávky u dodavatele a následně příjmy atd.

K dispozici je i přehled otevřených poptávek. Tento modul slouží pouze pro evidenci poptávek u dodavatele.

Princip pořizování a realizace je stejný jako u nabídek, jediný rozdíl je v tom, že poptávka je dokument směrem k dodavateli.

Poptávku "F3 - Nová" lze vytvořit dvě způsoby:

- Ručně
- Na základě procesů zakázky

Na této stránce najdete:

- Údaje k poptávce/žádance
- Pomocné funkce při tvorbě poptávek
  - Přehled otevřených poptávek

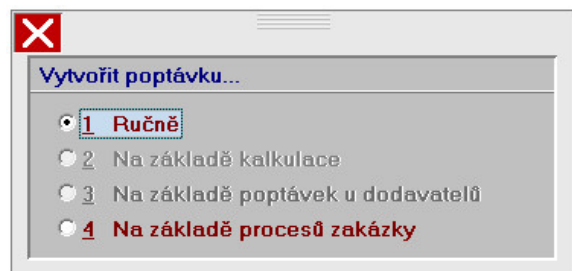

## Údaje k poptávce/žádance

Formulář poptávky obsahuje klasické údaje jako jsou například v nabídce (příjemce, objednávce) a to:

**Dodavatel** - napojeno na adresář partnerů, vepsáním údaje do pole zkratka bude systém automaticky vyhledávat v databázi dodavatelů, pomocí "?" lze partnera do adresáře přidat nebo provést změny u partnera.

**Adresa dodání** - vyplní se, pokud se liší od sídla společnosti. U obou údajů (příjemce, místo určení) je zde k dispozici číselník, kde si může uživatel nadefinovat textové vzory.

**Způsob dopravy** - číselník pro nadefinování možných způsobů dodání, poté se pouze z číselníku vybírá.

**Datum #1 - #2** - uživatelsky definovatelné datumové údaje. Definice se provádí ve "Správci - Předvolby - Globální - Sklad - Uživatelské popisky ve skladových dokladech".

**Číslo rámcové smlouvy** - prostor pro vyplnění čísla smlouvy.

**Zakázka, Středisko** - pokud se poptávky vztahuje k dané zakázce nebo středisku, vyplní se zde. Je zde k dispozici našeptávač.

**Datum vystavení/Požadování termín dodávky**

**Popis** - prostor pro libovolný popis.

**Poznámka** - prostor pro libovolnou poznámku.

**Další popis #1 - #8** - uživatelsky definovatelné textové údaje. Definice se provádí na stejném místě jako u údaje Datum #1 - #4

**Zadavatel** - vyplní se pokud se liší od vystavitele.

**Vystavil** - údaj se přebírá z předvoleb uživatelských.

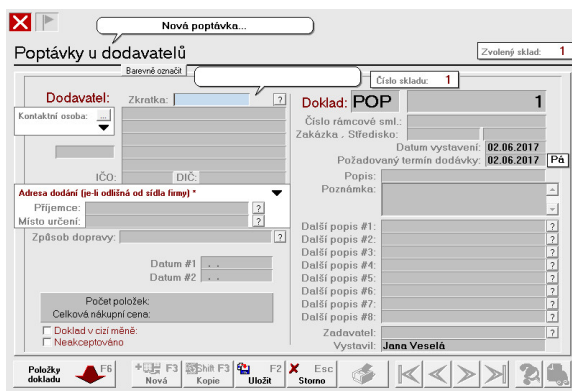

**Neakceptováno** - tato funkce se použije pro poptávky, které nebyly akceptovány a není potřeba je uchovávat v otevřených poptávkách.

**Cizí měna** - poptávku lze také vytvořit v cizí měně, kde po označení "Doklad v cizí měně" se následně dle aktuálního kurzovního lístku vybereme kurz měny, ve které chceme poptávku vytvořit.

## Pomocné funkce při tvorbě poptávky

### Přehled otevřených poptávek

Přehled otevřených poptávek je uživateli k dispozici v horním menu "Poptávky - Přehled otevřených poptávek - F11". Na následujícím obrázku je vidět přehled otevřených poptávek u dodavatelů. I tento přehled je možno tisknout nebo exportovat do standardních formátů.

Start Editovat Pomůcky Poptávky...

- Přidat F3
- Přidat s kopií SHIFT+F3
- Změnit F4
- Smazat
- Položky poptávky F6
- Vazby k poptávce F12
- Na začátek CTRL+HOME
- Krok zpět CTRL+PGUP
- Krok vpřed CTRL+PGDN
- Na konec CTRL+END
- Procházet CTRL+B
- Hledat F7
- Tisk F9
- Přehled otevřených poptávek F11**
- Změna dokladové řady poptávek CTRL+F9
- Změna skladu SHIFT
- Konec práce v poptávkách

**Poptávky u dodavatelů**

Zvolený sklad: 7

Číslo skladu: 7

POP 6

Datum vystavení: 16.06.2015

Požadovaný termín dodávky: 16.06.2015 Út

Informace k dodavateli:  
 Zaveden dne:  
 E-mail:  
 Vyřizuje:  
 Doprava:  
 Poznámka:

Název střediska:

**Volby pro zobrazení otevřených poptávek**

**Sumarizovat...**

- Bez sumarizace
- Sumarizovat dle dodavatele

**Seřadit podle...**

- Název dodavatele
- Vnitřní číslo poptávky
- Požadovaný termín dodání

OK STORNO

Zobrazení: <seznam> Pohled: <Základní>

**Přehled otevřených poptávek**

Poptávka č.	Dodavatel	IČ	Požadovaný t	Dosud potvrzeno
5	Váš dodavatel a.s.	11223344	20.09.2016	%

<Enter> nebo <Dvojklik myši> -> výběr položky

OK STORNO