

3. 1 CashBack

Systém CashBack automaticky dle nastavených kritérií přiděluje při prodeji odběrateli body nebo virtuální peníze. Ty se u něj kumulují a může je uplatnit při dalších nákupech.

V programu PREMIER jsou pro systém CashBack využity **zákaznické ceníky** (pomocník pro tvorbu slev), kde se jedná o **9. volbu – CashBack**. Podmínky jejímu přidělení mohou být různé (dle rab. skupiny, dle identifikátoru partnera, sortimentu, dle ceny prodeje, dle obratu za posledních N měsíců...) viz obr. Program pak automaticky po dokončení tvorby dodacího listu přidělí zákazníkovi body (nebo virtuální peníze) dle zvolených kritérií.

Na této stránce najdete:

- [1 Nastavení CashBack](#)
 - [1.1 Globální předvolby](#)
 - [1.2 Skladová karta](#)
- [2 Prodej, informace o stavu bodů nebo virtuálních peněz](#)
- [3 Uplatňování bodů](#)

Název slevy: Platnost od: do:

Platí pro měnu (zadáva se pouze je-li žádoucí podmínka nebo výsledek v CM, bez zadání = místní měna)

Je-li *:

komplet DL:	Celkový prodej na DL bez DPH a slev větší nebo roven:	<input type="text" value="1 000,00"/>	CZK
	Celkový prodej na DL s DPH a bez slev větší nebo roven:	<input type="text"/>	CZK
	Počet položek (řádků na dod. listě) roven nebo vyšší:	<input type="text"/>	
položka:	Hodnota jedné položky (řádku) bez DPH větší nebo rovna:	<input type="text"/>	CZK
	Hodnota jedné položky (řádku) s DPH a bez slev větší nebo rovna:	<input type="text"/>	CZK
	Počet měrných jednotek položky (řádku) roven nebo vyšší:	<input type="text"/>	MJ - základn ▾
historie:	Obrat odběratele za posledních <input type="text"/> měsíců je roven nebo vyšší:	<input type="text"/>	CZK
	Obrat odběratele s DPH je roven nebo vyšší:	<input type="text"/>	CZK

Odběratel: (IČ: Ident. #1 #2 #3 #4 #5

dle RS: 0 Neg.:

Skladová karta: Sortiment: Ident. #1 #2 #3 #4 #5

Od: Do: Sklad č.: Neg.:

Pokud při nákupu bude odběrateli náležet jakákoliv jiná vyšší sleva, tak tuhle ignorovat
 Pokud při nákupu bude odběrateli náležet vyšší sleva ve stejné kategorii, tak tuhle ignorovat
 Tato sleva / cena má absolutní priorotu

Pak: Popis slevy: (Tento text se zobrazí na dokladu)

Druh slevy:

<input type="radio"/> 1	Procentuální ze součtu všech položek	<input type="text"/>	%	<input type="checkbox"/> Umístit přímo do položky (bez zaškrtnutí - jako další položka) Cenu před slevou čerpat z: <input type="text"/> Dle přidělené rab. skupin ▾
<input type="radio"/> 2	Procentuální na základě aktuální položky	<input type="text"/>	%	
<input type="radio"/> 3	Pevná sleva (celková)	<input type="text"/>	CZK	
<input type="radio"/> 4	Pevná sleva k položce	<input type="text"/>	CZK	
<input type="radio"/> 5	Pevná cena položky bez DPH	<input type="text"/>	CZK / MJ	
<input type="radio"/> 6	Pevná cena položky včetně DPH	<input type="text"/>		
<input type="radio"/> 7	Cenu čerpat z rabatní skupiny č.:	<input type="text" value="0"/>		
<input type="radio"/> 8	Vypočítat cenu položky dle vzorce:	<input type="text"/>		
<input checked="" type="radio"/> 9	CashBack (přidělení bodů nebo virtuálních peněz) (ze součtu všech položek včetně DPH)	<input type="text" value="10,000"/>	%	Evidovat na kartě: <input type="text" value="CASHBACK"/> (karta musí být druh: služby)
<input type="radio"/>	CashBack - jiný koeficient při čerpání bodů	1 bod = <input type="text"/>	CZK	

* Zadejte jeden nebo několik klíčových údajů

1 Nastavení CashBack

1.1 Globální předvolby

Zde se **nastaví karta**, na které se sleduje CashBack, a dále lze nastavit, aby se stav bodů zákazníka zobrazoval i v dokladech a na kartě partnera.

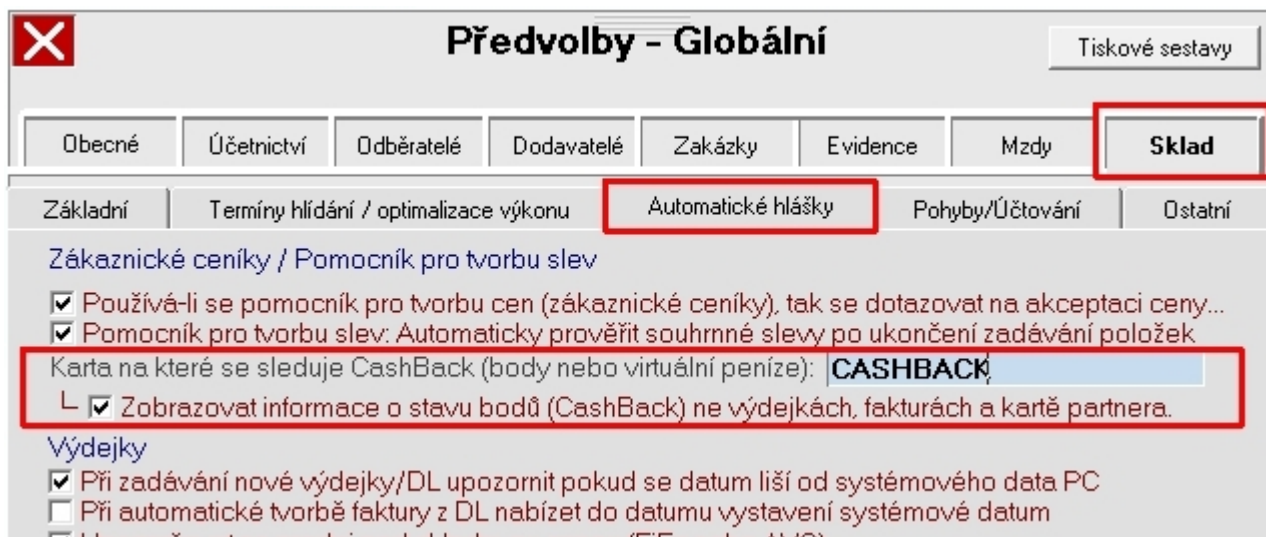

1.2 Skladová karta

Dále se nastaví **skladová karta, na které se sleduje CashBack** musí mít nastaveno **"Toto je karta služeb"** (z důvodu neúčtování a nehlídání výdeje do záporu). Dále je možné nastavit přímo na kartě jakou mají získané body hodnotu. Pokud jde o virtuální peníze, tak stačí mít v prodejní ceně 1. Jinak je možné využít jakýchkoliv hodnot a to v různých rabatních skupinách. Dále je možné definovat hodnotu bodů v zákaznických cenících, kde se může např. pro různý sortiment použít různá hodnota (tedy koeficient).

2 Prodej, informace o stavu bodů nebo virtuálních peněz

Samotný prodej probíhá standardně a plně automaticky, po ukončení zápisu v DL (tlačítko Esc v položkové části, popř. Ctrl+X vyvolá pomocníka pro tvorbu slev a ten přidělí body, viz obr.). Při jakékoliv změně hodnoty DL se automaticky aktualizuje počet přidělených bodů.

ř.	Číslo	Název	+	MJ	Množství	Počet bal.	Prod. cena/MJ	Sleva %	Prodejní cena	Skł. cena/MJ	Składová cena	Sřídisko	Zak
1	171717	Čihle bílá TERMO		ks	1 000,000	1 000,000	100,000	0,00	100 000,000	10,000	10 000,000	2	
		CashBack			12 100,000	0,000		0,00		0,000	0,000	2	

Informaci o stavu konta **zákazníka** lze zjistit z:

- Informaci o odběrateli,
- Informaci o skladové kartě (zadání karty CashBack + partnera),
- Přehled prodejů (např. zadáním karty CashBack + členění dle Odběratele)

Dále se v galerii tiskových sestav **Dodacích listů, faktur nebo pokladních dokladů** nachází vzor sestavy s informací o stavu konta. Tento údaj má pak vždy k dispozici i zákazník. (viz. obr).

Sestavu z galerie si můžete přidat následovně: Tisk – sestava – přidat / upravit – stáhnout z www.premier.cz

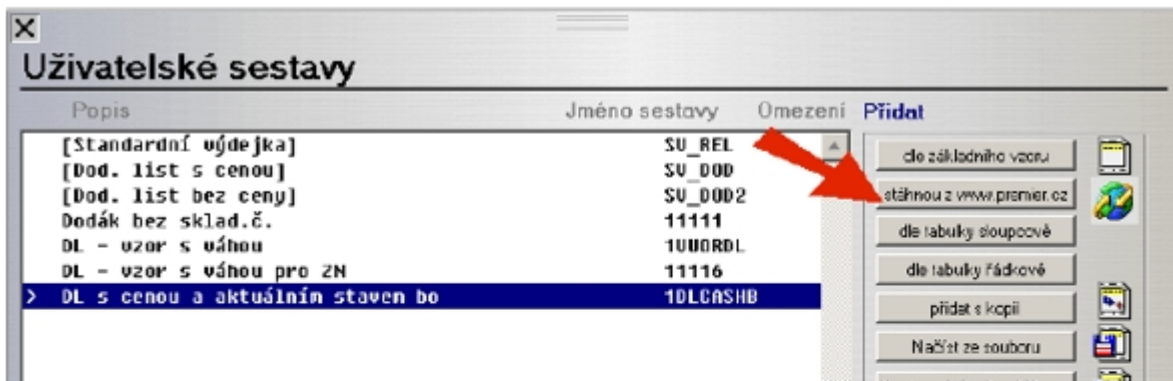

zakázka: středisko: 2 Dodací List Číslo skladu: 1

Dodavatel: PRE CZech s.r.o. Starum uzivat 11 150 00 Praha 5-Košíře iČo: 47055554 diČ: CZ47055554	DL číslo: SV1 82016161 Datum: 03.11.2016 Objednávka: Popis: Řidič / SPZ:
Odběratel: Rafan s.r.o. 439 83 Vítkovice Masarykova 739 Příjemce:	iČo: 25156899 diČ: CZ25156899 Česká republika

Číslo skl. karty	Název	Množství	MJ	Cena za MJ	Sleva v %	Cena bez DPH	Sazba DPH v %	Celkem s DPH
1724302 <nenalezeno>	NF šamotová dhla C25	100,000	ks	100,00		10 000,00	21	12 100,00
CASHBACK	cashback	1210,000	ks	0,00		0,00	0	0,00
						10 000,00		12 100,00

Váš aktuální stav konta: 1 210

Pokud je nastaveno v globálních předvolbách, lze zobrazovat informaci o stavu bodů v dokladech (výdejka, faktura) nebo na kartě partnera.

3 Uplatňování bodů

Uplatňování bodů zákazníkem probíhá jednoduše a to tlačítkem "Uplatnit body - F7" popř. **zadáním karty**, na které se sleduje CashBack. Následně se zobrazí níže uvedený dialog. V něm se navrhne vhodný počet bodů k uplatnění a dále zde lze měnit i koeficient, tzn. že na některé karty můžete provádět slevové akce tím, že např. určíte, že 1 bod = 1,2 CZK. Ve výdejce, se pak uplatnění bodů objeví jako další položka se zápornou částkou.

CashBack - uplatnění bodů

Počáteční stav bodů: 1 210

Uplatněno: 1210 Uplatněno v CZK(s DPH): 1 210,00

Konečný stav bodů: 0

Kód DPH: 36 USKUTEČNĚNÁ: Základ daně 2

F2 OK STORNO

Stav bodů: 1 210
Čerpat body <F7>

Koeficient se také může nastavit pomocí definice slev v zákaznických cenících a lze tak např. definovat různé koeficienty (hodnoty bodů) pro různé odběratele.

Název slevy:						Platnost od:			do:		
Platí pro měnu	(zadává se pouze je-li žádoucí podmínka nebo výsledek v CM, bez zadání = místní měna)										
Je-li *:											
komplet DL:	Celkový prodej na DL bez DPH a slev větší nebo roven:									CZK	
	Celkový prodej na DL s DPH a bez slev větší nebo roven:									CZK	
	Počet položek (řádků na dod. listě) roven nebo vyšší:										
položka:	Hodnota jedné položky (řádku) bez DPH větší nebo rovna:									CZK	
	Hodnota jedné položky (řádku) s DPH a bez slev větší nebo rovna:									CZK	
	Počet měrných jednotek položky (řádku) roven nebo vyšší:									MJ - základn ▾	
historie:	Obrat odběratele za posledních <input type="text"/> měsíců je roven nebo vyšší:									CZK	
	Obrat odběratele s DPH je roven nebo vyšší:									CZK	
Odběratel:	(IČ: 25156899)					Ident.	#1	#2	#3	#4	#5
Rafan ?	Rafan s.r.o.					dle RS:	0	Neg.:	<input type="checkbox"/>	<input type="checkbox"/>	<input type="checkbox"/>
Skladová karta:	Sortiment:				Ident.	#1	#2	#3	#4	#5	
Od:	Do:	Sklad č.:			Neg.:	<input type="checkbox"/>	<input type="checkbox"/>	<input type="checkbox"/>	<input type="checkbox"/>	<input type="checkbox"/>	
<input checked="" type="checkbox"/>	Pokud při nákupu bude odběrateli náležet jakákoliv jiná vyšší sleva, tak tuhle ignorovat										
<input type="checkbox"/>	Pokud při nákupu bude odběrateli náležet vyšší sleva ve stejné kategorii, tak tuhle ignorovat										
<input type="checkbox"/>	Tato sleva / cena má absolutní prioritu										
Pak:	Popis slevy: <input type="text"/>					(Tento text se zobrazí na dokladu)					
Druh slevy:	<input type="radio"/> 1	Procentuální ze součtu všech položek								%	
	<input type="radio"/> 2	Procentuální na základě aktuální položky								%	
	<input type="radio"/> 3	Pevná sleva (celková)								CZK	
	<input type="radio"/> 4	Pevná sleva k položce								CZK	
	<input type="radio"/> 5	Pevná cena položky bez DPH								CZK / MJ	
	<input type="radio"/> 6	Pevná cena položky včetně DPH								CZK / MJ	
	<input type="radio"/> 7	Cenu čerpat z rabatní skupiny č.:				0					
	<input type="radio"/> 8	Vypočítat cenu položky dle vzorce:				<input type="text"/>					
	<input type="radio"/> 9	CashBack (přidělení bodů nebo virtuálních peněz)								%	
	(ze součtu všech položek včetně DPH)										Evidovat na kartě: <input type="text"/>
	(karta musí být druh: služby)										
	<input checked="" type="radio"/>	CashBack - jiný koeficient při čerpání bodů				1 bod =	1.800			CZK	
* Zadejte jeden nebo několik klíčových údajů											
* Do uměščených políček nesmí být zadány žádné znaky (např. mezerník)											
										F2	Esc
										Uložit	Storno